

**6**  
**NOVEMBRE**  
**2015 / VENERDÌ**

**Best Western  
Hotel Universo**

Via Principe Amedeo 5/b  
00185 Roma

## 4° CONVEGNO AIC "CELIACHIA E DIAGNOSI"

*Programma Scientifico*

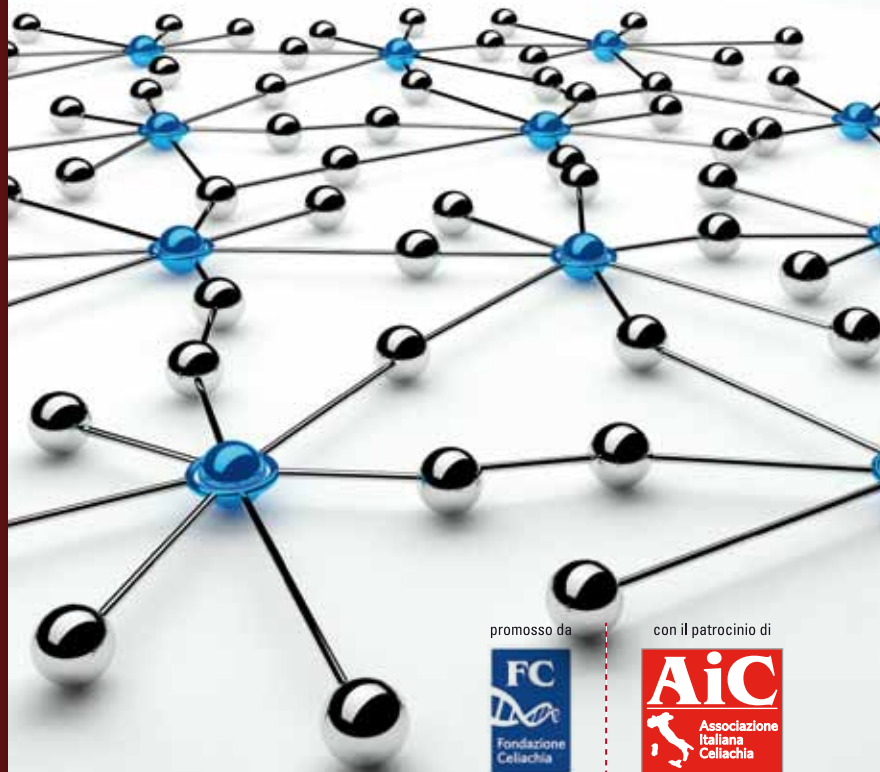

promosso da



con il patrocinio di



### TRENO

Dalla stazione Ferroviaria di Roma Termini (300 metri): da Piazza Cinquento, antistante la stazione, imboccare a sinistra Via Massimo D'Azeglio e dopo 100 metri svoltare a destra per Via Principe Amedeo. L'albergo è al civico 5/b.

### AEREO

Dall'Aeroporto Leonardo da Vinci di Roma Fiumicino raggiungere la Stazione Roma Termini con il collegamento ferroviario Leonardo Express con partenze ogni 30 minuti, in taxi o con il servizio autobus della compagnia Cotral.

### TRASPORTI PUBBLICI

Metropolitana linea A e B  
Fermata Termini a 50 metri

### AUTO

A1 Milano Napoli, Uscita Settebagni, 10km.  
A1 Napoli Milano, uscita Salaria, 11 km  
Seguire indicazioni per Stazione Termini  
Garage New parking Hotel Mediterraneo  
a 50 metri > tel. 06 4745202

### Con il patrocinio di

Luisa Novellino - Responsabile Ufficio Scientifico AIC < ufficioscienfco@celiachia.it  
Silvia Blondet - Segreteria Nazionale AIC > sblondet@celiachia.it • tel + 39 010 8449402  
AIC - Associazione Italiana Celiachia  
Fondi 5 per mille

### Ente Promotore: AIC e FC

FOR.MED. srl Provider ID n. 4695

### PROVIDER

Double Em  
Via di Santa Chiara 2/11 - fax 010 8680863  
tel. 010 8602968 - info@double-em.it

### Segreteria Organizzativa del Convegno

Board Comitato Scientifico AIC

### Segreteria Scientifica



### Come raggiungere la sede

**SEDE**  
Best Western Hotel Universo  
Via Principe Amedeo, 5/b - ROMA

## PROGRAMMA SCIENTIFICO

**9.00 > 10.00** Registrazione dei partecipanti

**10.00 > 10.05** Introducono i lavori il Presidente AIC *Giuseppe Di Fabio* e la Presidente FC *Ornella Lovello*

**10.05 > 10.30** Saluti Autorità  
Ministro della Salute

On. *Beatrice Lorenzin* (in attesa conferma)

Ministero della Difesa

Col.sa.me. *Luigi Lista*

Istituto Superiore di Sanità

*Marco Silano*

**10.30 > 10.50** Le nuove Linee Guida per la Diagnosi e il Follow-up della Celiachia

*Marco Silano*

**Diagnosi dell'adulto**

**MODERATORE** *Marco Silano*

**11.00 > 11.40** Errori diagnostici e diagnosi difficili *Gino Roberto Corazza*

**11.40 > 12.00** **Discussione**

**Diagnosi del bambino (prima parte)**

**MODERATORE** *Marco Silano*

**12.00 > 12.40** Criticità delle linee guida ESPGHAN: verso un'ulteriore revisione\*  
*Riccardo Troncone*

**12.40 > 13.20** e linee guida ESPGHAN: quale l'esperienza sul campo?\*  
*Tarcisio Not*

**13.20 > 14.20** **Lunch**

**Diagnosi del bambino (seconda parte)**

**MODERATORE** *Marco Silano*

**14.20 > 15.00** Antibodies associated with Celiac Disease: meanings and pitfalls\* (Anticorpi associati alla celiachia: significato e limiti) *Ilma Korponay-Szabó*

**15.00 > 15.15** **Discussione**

**Follow-up post-diagnosi**

**MODERATORE** *Antonio Picarelli*

**15.15 > 15.45** Follow-up post-diagnosi nell'adulto\* *Umberto Volta*

**15.45 > 16.15** Follow-up post-diagnosi nel bambino\* *Graziella Guariso*,  
*Marco Silano*

**16.15 > 16.35** Follow-up e diagnosi trenta anni fa *Maria Teresa Bardella*

**16.35 > 16.50** **Discussione**

**Progetto Donna**

**MODERATORE** *Antonio Picarelli*

**16.50 > 17.30** Prevenzione della Celiachia, progetto donna e svezamento\*  
*Elena Lionetti*

**17.30 > 17.45** **Discussione**

**17.45 > 18.00** Remarks finali e conclusioni  
*Ettore Cardì* e *Ornella Lovello*

**18.00 > 18.30** Questionario di valutazione dell'apprendimento

\*Relazioni con sessioni di domande in televoto e successiva discussione

## DIRETTORE SCIENTIFICO

*Marco Silano*

Coordinatore del Board del Comitato Scientifico AIC  
Direttore del Reparto Alimentazione, Nutrizione e Salute, Dipartimento Sanità Pubblica Veterinaria e Sicurezza Alimentare Istituto Superiore di Sanità Roma

## MODERATORI E RELATORI

*Maria Teresa Bardella*

Centro per la Prevenzione e Diagnosi della Malattia Celiachia, U.O.C. Gastroenterologia ed Endoscopia Fondazione IRCCS Ca' Granda Ospedale Maggiore Policlinico, Università degli Studi, Milano

*Ettore Cardì*

Comitato Scientifico AIC, Roma

*Gino Roberto Corazza*

Unità di Medicina Interna e Gastroenterologia, Policlinico San Matteo, Pavia

*Giuseppe Di Fabio*

Presidente AIC

*Graziella Guariso*

U.O.C. Clinica Pediatrica, Università degli Studi, Padova

*Ilma Korponay-Szabó*

University of Debrecen, Hungary

*Elena Lionetti*

U.O. Broncopneumoallergologia Pediatrica, A.O.U. Policlinico Vittorio Emanuele, Catania

*Luigi Lista*

Capo Ufficio Politica Sanitaria Generale dell'Ispettorato Generale della Sanità Militare, Ministero della Difesa

*Beatrice Lorenzin*

Ministro della Salute

*Ornella Lovello*

Presidente FC

*Tarcisio Not*

Dipartimento di Scienze Mediche Chirurgiche e della Salute, IRCCS materno infantile Burlo Garofolo, Trieste

*Antonio Picarelli*

Dipartimento di Scienze Cliniche, Policlinico Umberto I, Roma

*Riccardo Troncone*

Dipartimento di Scienze Mediche Traslazionali Università degli Studi Federico II, Napoli

*Umberto Volta*

Dipartimento di Scienze Mediche e Chirurgiche, Università degli Studi, Bologna

## MODALITÀ DI ISCRIZIONE

La partecipazione al Convegno è GRATUITA. La scheda di iscrizione è OBBLIGATORIA e deve essere inviata a:

**DOUBLE EM**

**Via di Santa Chiara 2/11 - 16128 Genova**

**tel. +39 010 8602968 fax +39 10 8680863**

**Info@double-em.it**

## INFORMAZIONI PER I PARTECIPANTI E ECM

Quest'anno alcune sessioni prevedono un test a risposta multipla con utilizzo dei televoter, che verrà consegnato all'atto della Registrazione al Desk a tutti coloro che rientrano nelle discipline interessate alle sessioni stesse.

Sulla base del regolamento applicativo approvato dalla CNFC, FORMED srl (provider n. 4625), assegna alla presente attività ECM: 4,5 crediti formativi.

L'evento è rivolto a massimo 200 professionisti: Medici nella disciplina Allergologia ed Immunologia Clinica, Anatomia Patologica, Biochimica clinica, Dermatologia e Venereologia, Endocrinologia, Gastroenterologia, Genetica Medica, Geriatria, Igiene Epidemiologia e Sanità Pubblica, Igiene degli alimenti e della nutrizione, Ginecologia e Ostetricia, Laboratorio di genetica medica, Malattie metaboliche e diabetologia, Medicina Generale, Medicina Interna, Neurologia, Patologia clinica, Pediatria, Pediatria di libera scelta, Psicologia, Psicoterapia, Reumatologia, Scienza dell'Alimentazione, Dietiste.

L'attestazione dei crediti ottenuti è subordinata a:

- partecipazione all'intera durata dei lavori
- compilazione della scheda di valutazione dell'evento
- superamento della prova di apprendimento